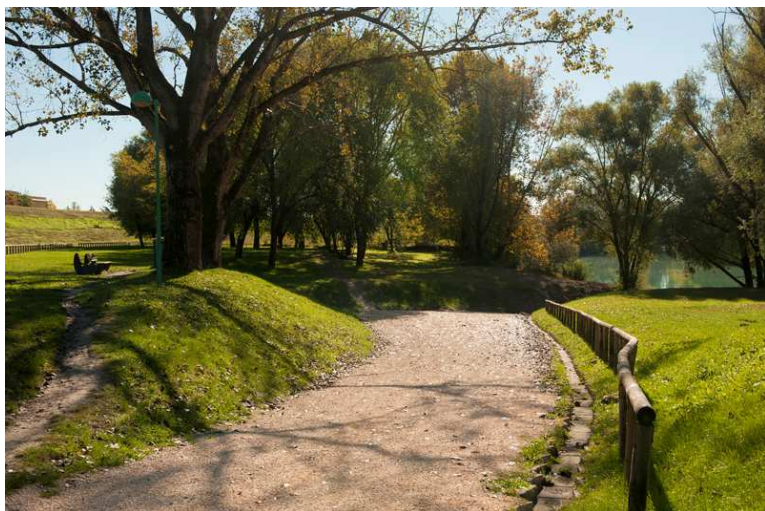

## SCHEDA NP16/D

**Denominazione:**

Parco fluviale urbano di Noventa di Piave - area golenale

**Localizzazione:**

Centro storico e lungo fiume

**Categoria:**

Sito turistico-naturalistico

**Tipologia:**

Ambito fluviale

**Note integrative:**

Situata nel centro storico del Comune di Noventa di Piave l'area golenale del Piave è l'unica con accesso diretto, attraverso un tunnel, dal paese.

In quest'area a testimonianza delle attività commerciali di prelievo e trasporto di sabbia e ghiaia e dell'attività di frantumazione del materiale escavato dallo stesso fiume, è presente un vecchio frantoio. Durante i periodi di attività la golenale, in particolare la parte vicina alle rive, era tenuta pulita da qualsiasi vegetazione in quanto le barche che trasportavano le merci, i 'burci', erano trainati con le corde dai muli lungo l'alzaia.

Oggi l'area golenale di Noventa di Piave è oggi costituito da alcune zone boscate e da terreni coltivati con la presenza di alcune abitazioni. L'abbandono di qualsiasi attività economica ha permesso alla vegetazione di ricoprire tutta la parte golenale della riva fino all'acqua, creando un ambiente naturale ricco di varie specie tipiche di questi "ambiti".

**Connessioni con gli itinerari esistenti:**

L'area golenale è percorribile, verso monte, con sentieri che seguono, all'interno e all'esterno, la fitta boscaglia lungo la riva, lambendo in alcuni punti anche l'acqua. Si inserisce quindi nell'ambito di tutti gli itinerari regionali e non della zona (Percorso BIM, Parco Fluviale, IPPOVIA VENETA, ecc.).

**Visibilità pubblica:**

Alta

**Fruibilità pubblica:**

Alta

**Inseribile nella misura:**

313 Azione 1/2/4/5